

Gran giro alcista para recibir 2011

El optimismo volvió a final de año al sentimiento inversor, según la encuesta de Unience y Morningstar. Los inversores que se mostraron alcistas se elevaron a casi el 50 por ciento, logrando el mayor incremento en un solo mes desde que se realiza el estudio hace más de un año. El pesimismo también cayó a mínimos, hasta el 18 por ciento, de los encuestados. La mayoría de los inversores espera subidas próximas al 10 por ciento para 2011.

Madrid, 10 de enero de 2011

El ánimo de los inversores españoles ha resurgido como el Ave Fénix, después de las tempestades de noviembre, cuando las caídas del mercado dejaron muy tocada la confianza. Nunca antes, desde que Unience y Morningstar realizan esta encuesta, se habían registrado movimientos tan bruscos en el optimismo.

En concreto, de los 217 inversores que respondieron la encuesta, el porcentaje de optimistas se disparó hasta el 49 por ciento, cuando en noviembre fue del 35 por ciento. Nunca antes se había registrado una lectura tan cercana al 50 por ciento en esta encuesta.

Y prácticamente lo mismo, pero en el sentido opuesto, ha sucedido con el pesimismo. Desde la lectura del 35 por ciento de noviembre este sentimiento ha sufrido un fuerte descalabro hasta el 18 por ciento, lo que supone igualar el nivel más bajo desde que en diciembre de 2009 Morningstar y Unience empezaron a realizar esta encuesta de modo conjunto.

¿Cuál es tu visión de la bolsa para los próximos 12 meses?

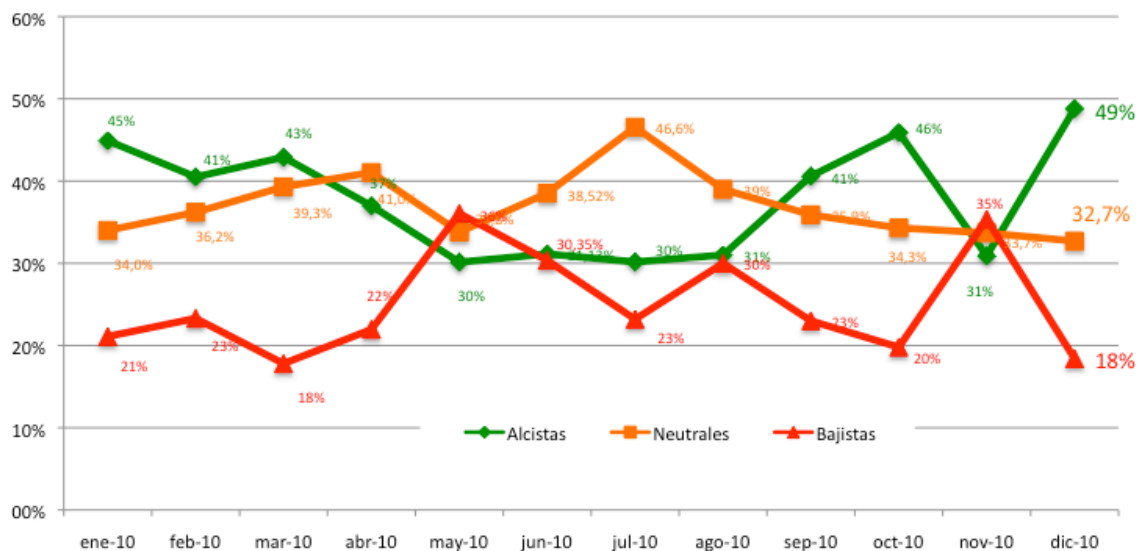

Curiosamente, como en otros movimientos bruscos del mercado, el porcentaje de inversores que se declara neutrales para los próximos 12 meses tampoco se ha movido demasiado en esta ocasión. Se ha quedado en una posición intermedia, cerca del tercio de los encuestados.

El movimiento optimista se ha dado tanto en los inversores particulares como en los profesionales en esta ocasión. Aunque entre estos últimos ha sucedido algo muy curioso: es la primera vez que ninguno de ellos aboga por la opción pesimista.

Evolución del sentimiento en los inversores particulares

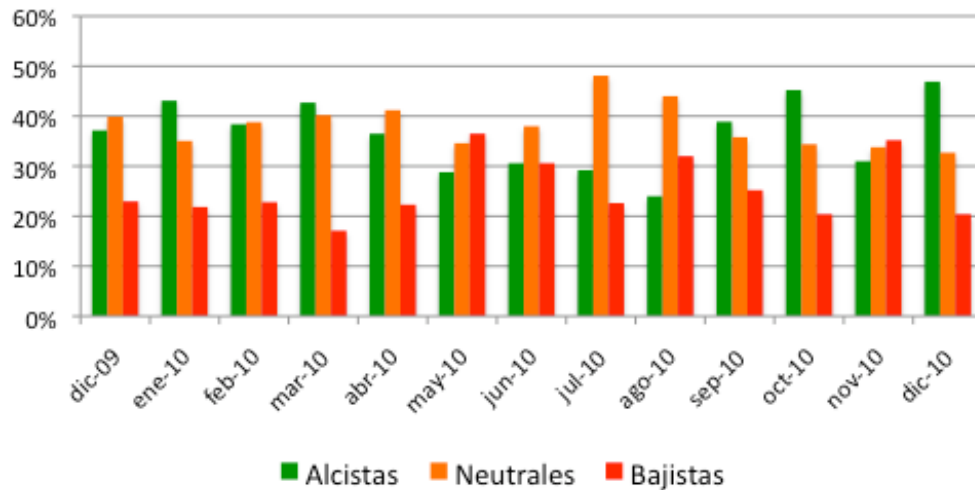

Evolución del sentimiento entre profesionales de la inversión

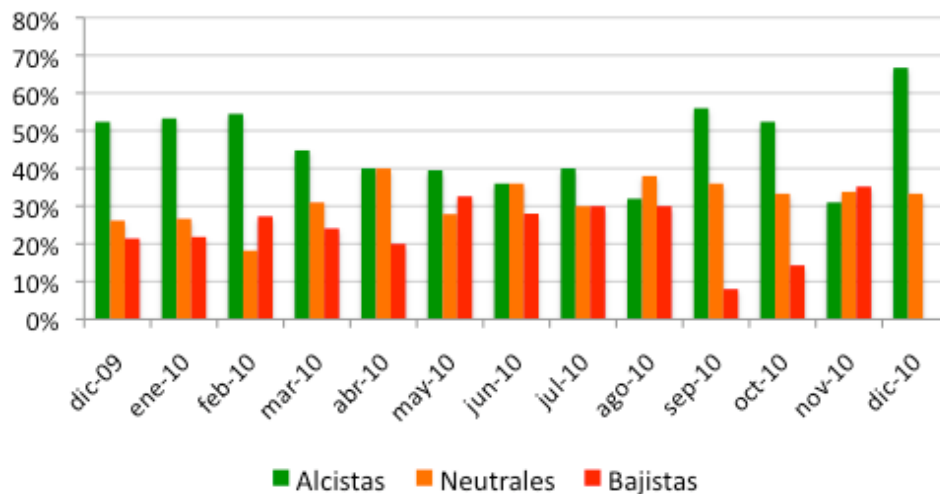

¿Y cómo se trasladan estas sensaciones a las expectativas de inversión de los encuestados? Como corresponde, los activos de mayor riesgo aparecen como los preferidos por los inversores y los distintos activos relacionados con las acciones destacan.

Esto ocurre sobre todo con los profesionales, donde los gustos se dirigen especialmente por la bolsa americana y las emergentes, con más de la mitad de los encuestados eligiendo cada una de esas opciones. España y Europa también se elevan sobre el resto de opciones llegando casi al 40 por ciento.

Entre los particulares, todas las opciones de renta variable obtienen un porcentaje de respuestas similares, cercanas al tercio de los encuestados, aunque sobresale ligeramente

entre ellas la renta variable emergente. Las siguientes respuestas más votadas sí son conservadoras, depósitos y liquidez, además de “No pienso invertir” se elevan por encima del 20 por ciento.

¿Dónde piensas invertir en los próximos tres meses?

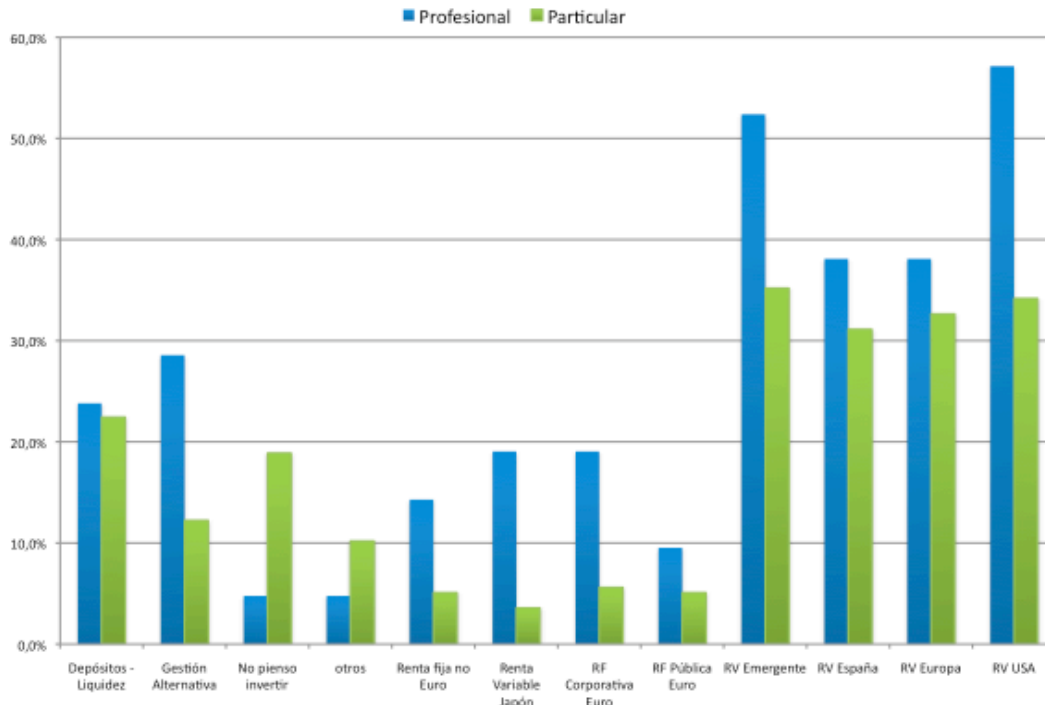

Por último, interesante el resultado que vemos en las respuestas a la pregunta que todos los meses formula un usuario de www.unience.com, la red social de inversores. En esta ocasión, se trataba de conocer la previsión sobre a qué nivel cerrará el Ibex 35 el ejercicio 2011.

¿Dónde terminará 2011 el Ibex 35?

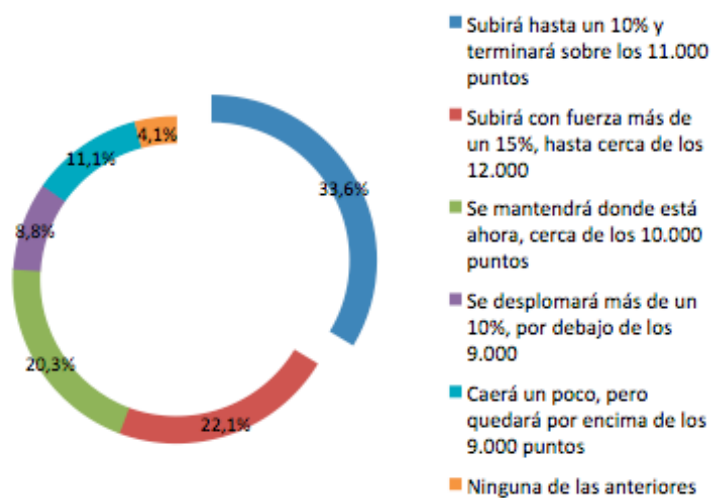

La respuesta mayoritaria ha sido la habitual en las previsiones de los analistas: avances cercanos al 10 por ciento. Por esta opción apuestan uno de cada tres encuestados.

La segunda opción con más adeptos, un 22% de los encuestados, es la que supone confiar en avances aún mayores, superiores al 15 por ciento, que llevarían al Ibex por encima de los 12.000 puntos al cierre de 2011.

Entre quienes no esperan subidas, son mayoría quienes no esperan grandes cambios en el índice, casi un 20 por ciento de los encuestados.

Los que creen que habrá retrocesos se quedan por debajo del 20 por ciento, que se dividen casi en partes iguales entre quienes esperan moderados descensos y los que creen que veremos un año negro.

Esta encuesta de Morningstar y Unience se ha realizado entre el 22 y el 28 de noviembre. La próxima se realizará entre el 24 y el 30 de diciembre.

Para cualquier información adicional relacionada con esta encuesta o con Unience, contacta con Vicente Varó, Community Manager de www.unience.com Tlf 661941598